資料

令和７年 第１回 臨時会

議案　参考資料

承認第１号参考資料

承認第１号

専決処分の承認を求めることについて
（令和６年度いなべ市一般会計補正予算（第７号））

１月補正予算の専決内容は下記のとおりです。

記

	（補正額）	予算書
□物価高騰対応重点支援事業（人権福祉課）	91,100千円	P11

物価高による負担が増加する中、特に家計への影響が大きい低所得世帯のうち、住民税非課税世帯に対し、一世帯当たり３万円を給付します。また、住民税非課税世帯のうち子育て世帯に対し、子ども一人当たり２万円を加算給付します。

住民税非課税世帯は2,600世帯、子ども加算世帯は200世帯（児童数350人）を想定しています。

議案第１号参考資料

議案第１号

工事請負契約の締結について
（野遊びＳＤＧｓ拠点（仮称）附属棟等整備工事）

相手方　　生川建設株式会社

代表者　　代表取締役　生川　正洋（なるかわ　まさひろ）

所在地　　三重県四日市市中浜田町１番１０号

資本金　　１５３，０００，０００円

従業者数　９２人（令和６年１２月末日現在）

市内又は近隣における工事の実績
（1）　令和元年度　いなべ市防災備蓄倉庫新築工事　1 億 7,930 万円
（2）　令和２年度　川越町北部保育所避難施設建設工事　1 億 3,420 万円

位置図

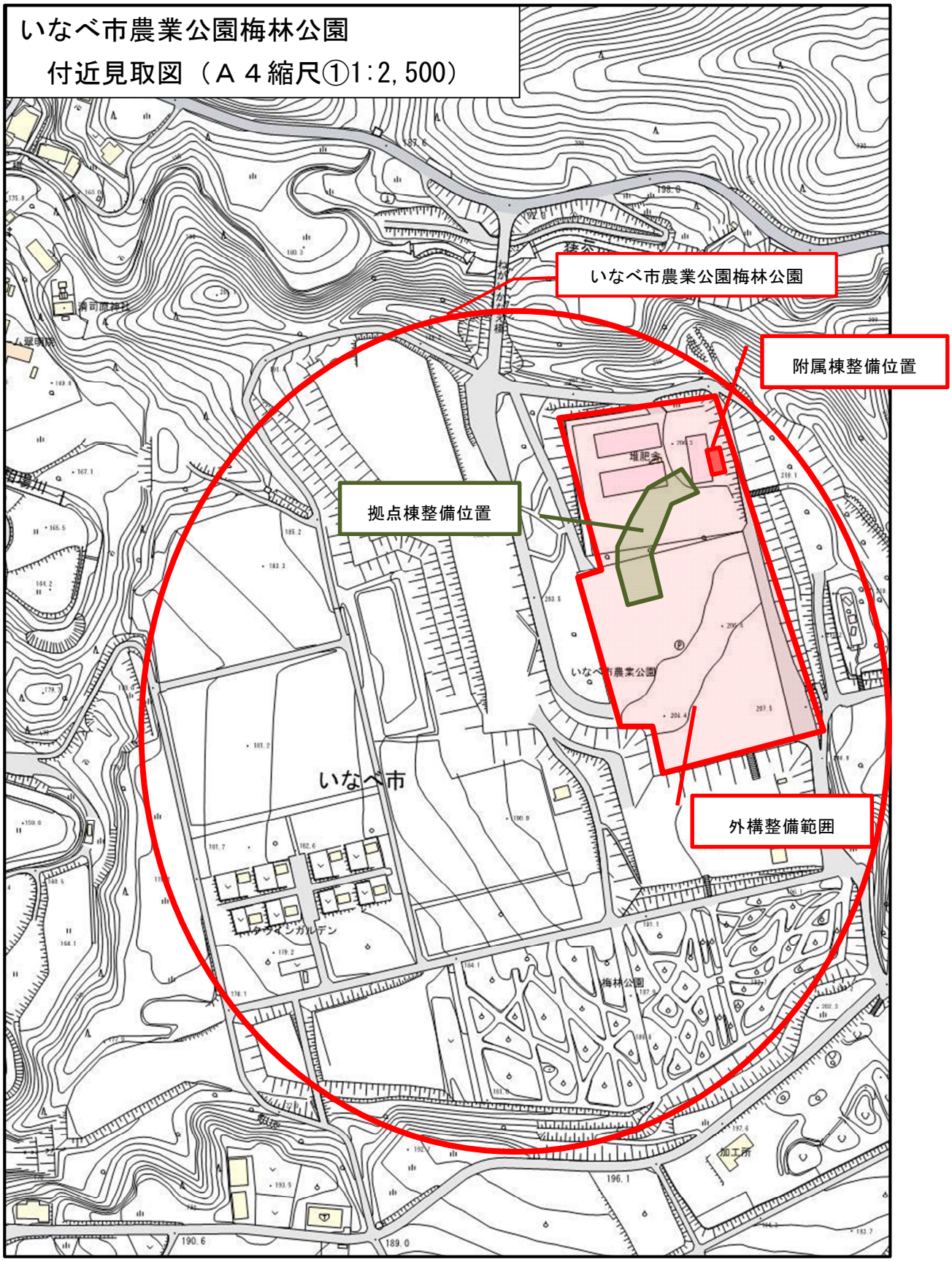
いなべ市農業公園梅林公園
付近見取図（Ａ４縮尺①1:2,500）
いなべ市農業公園梅林公園
附属棟整備位置
拠点棟整備位置
外構整備範囲
いなべ市
堆肥舎
梅林公園
加工所

完成予想図

附属棟用途

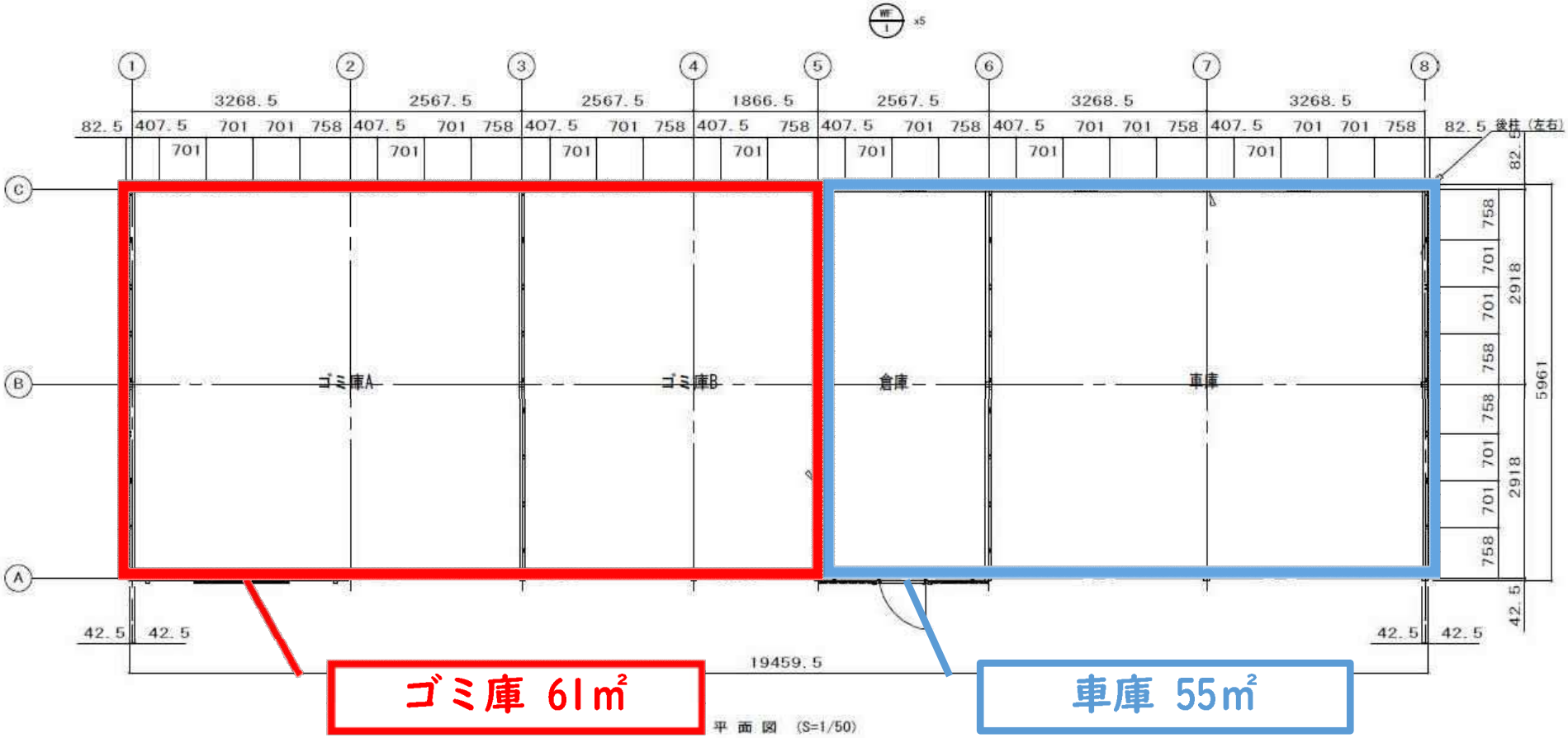

全体 116㎡

野遊びSDGs拠点（仮称）附属棟等整備工事

外構図

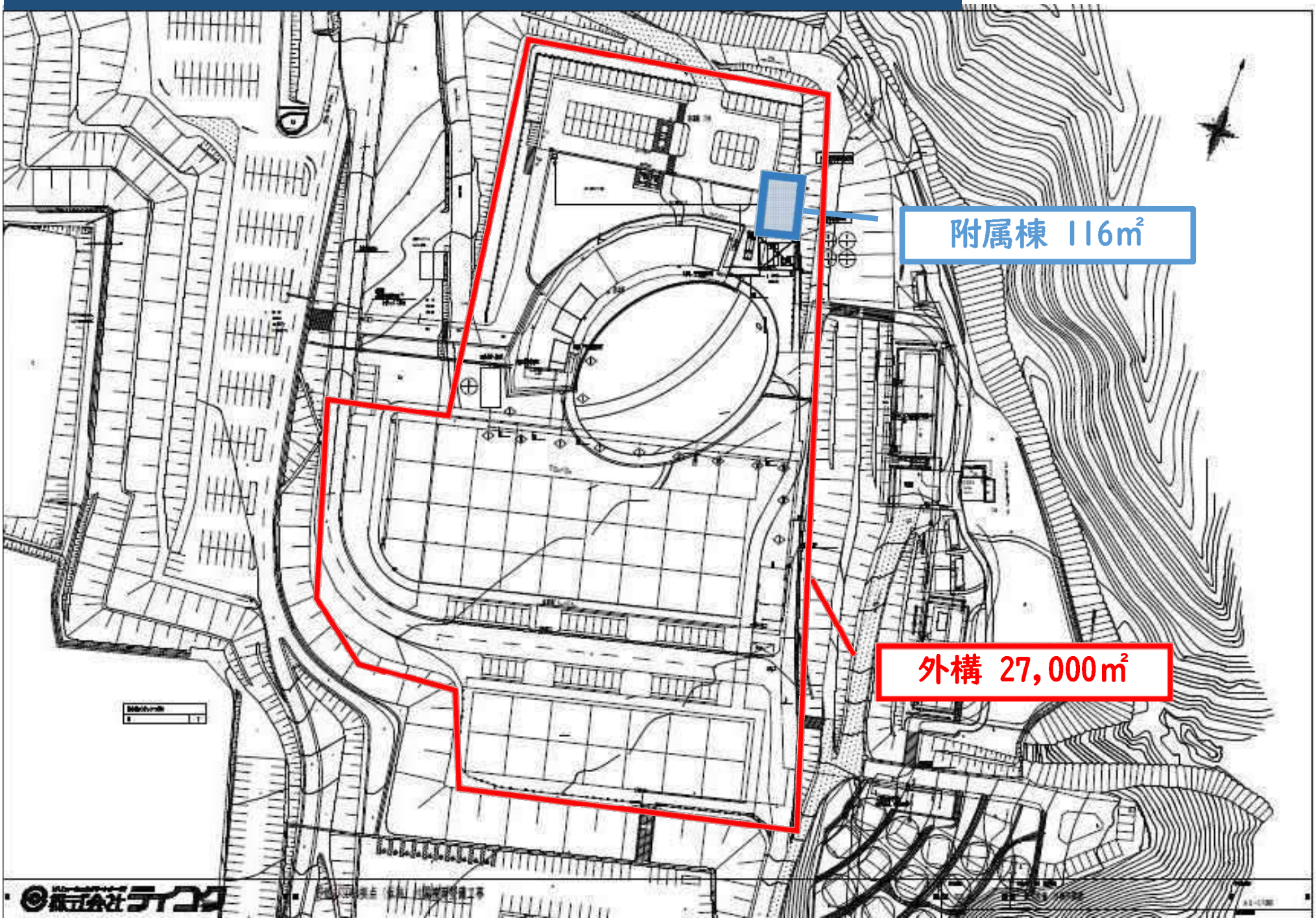

議案第２号参考資料

議案第２号

工事請負契約を変更する契約の締結について
（野遊びＳＤＧｓ拠点（仮称）サニタリー棟（桜エリア）整備工事）

１　変更金額内訳　（単位：円）

	変更前契約額	変更増加分	変更後契約額
工事価格等	126,206,000	13,971,000	140,177,000
消費税相当額	12,620,600	1,397,100	14,017,700
請負工事費等	138,826,600	15,368,100	154,194,700

２　工事請負契約を変更する契約の概要

本契約変更は、野遊びＳＤＧｓ拠点（仮称）サニタリー棟（桜エリア）整備工事中に企業版ふるさと納税により寄附いただいた倉庫用トレーラーハウスの外装工事並びに電気及びガス設備の追加により契約を変更しようとするものです。

（１）高台エリアトレーラーハウス外装工事
（２）高台エリアガス配管工事
（３）高台エリア電気工事
（４）消防水利設置
（５）樹木の伐採
（６）残土処分

位置図

いなべ市農業公園梅林公園
付近見取図（Ａ４縮尺①1:2,500）

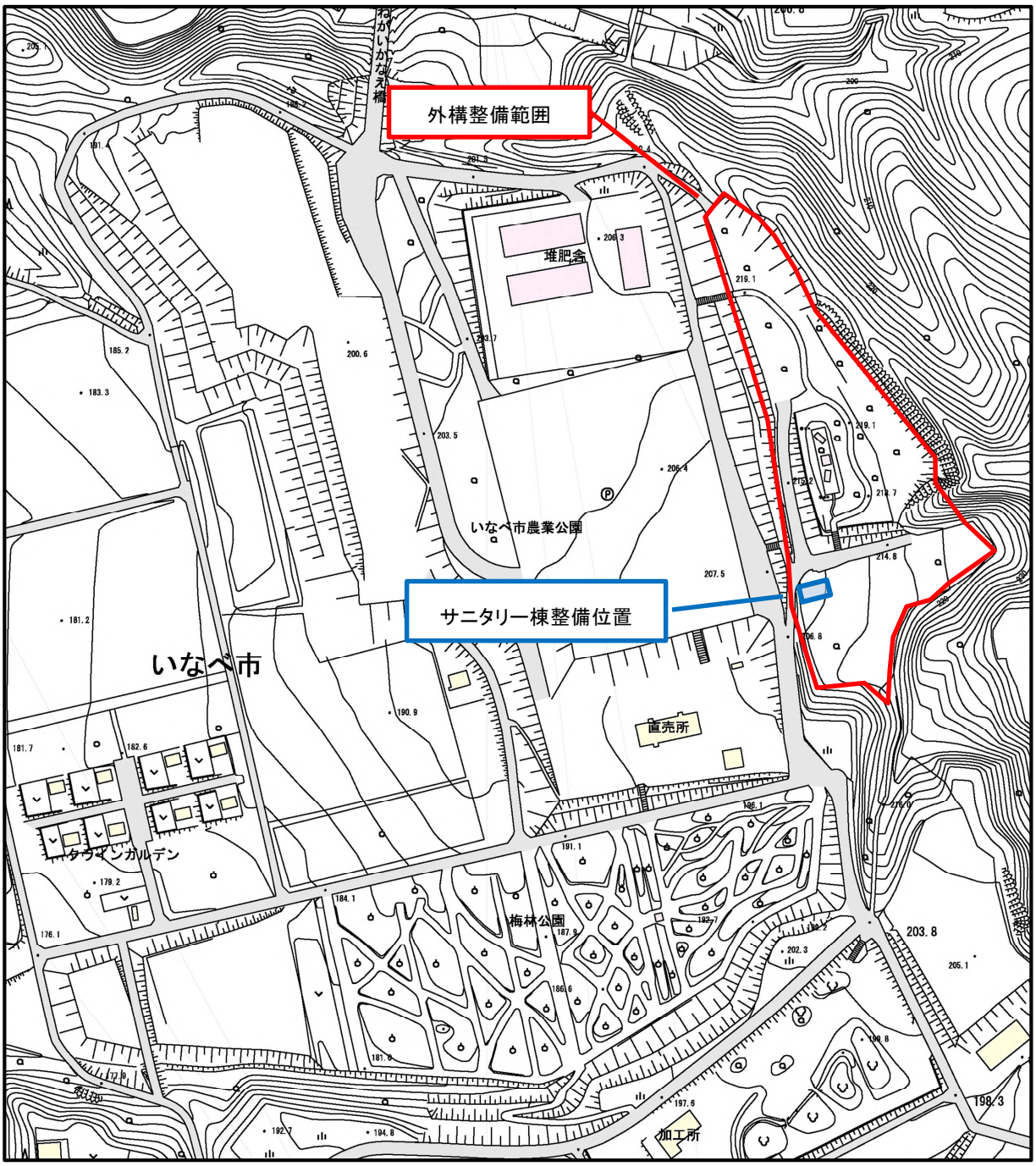

完成予想図

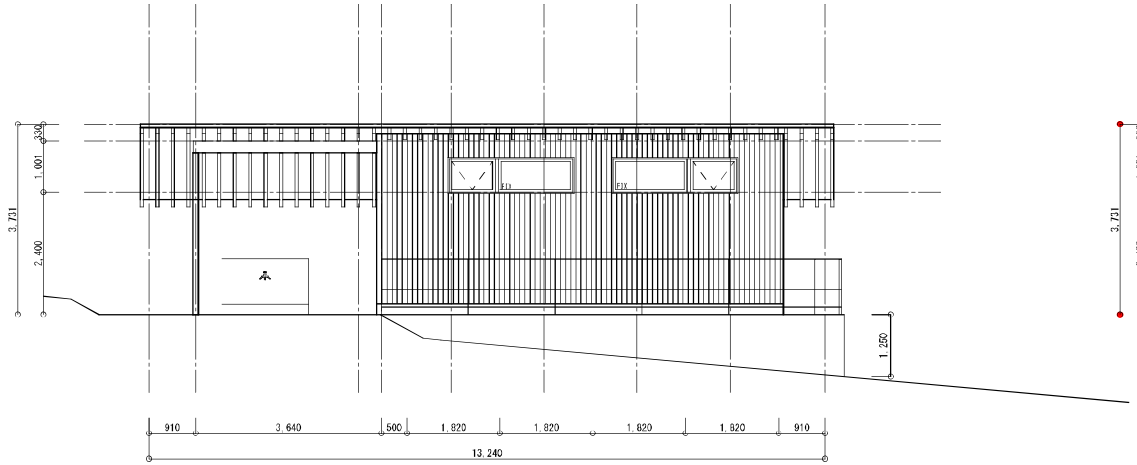

北面立面図

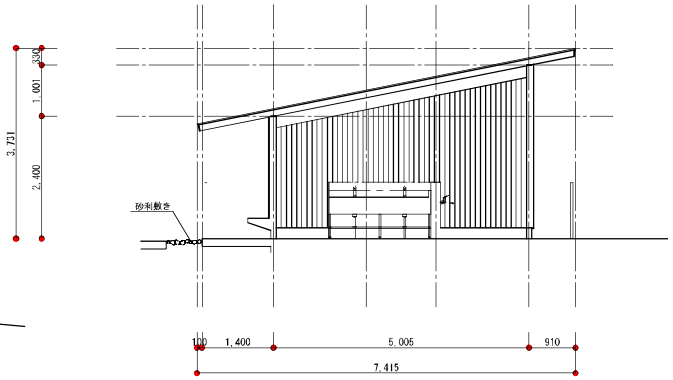

東面立面図

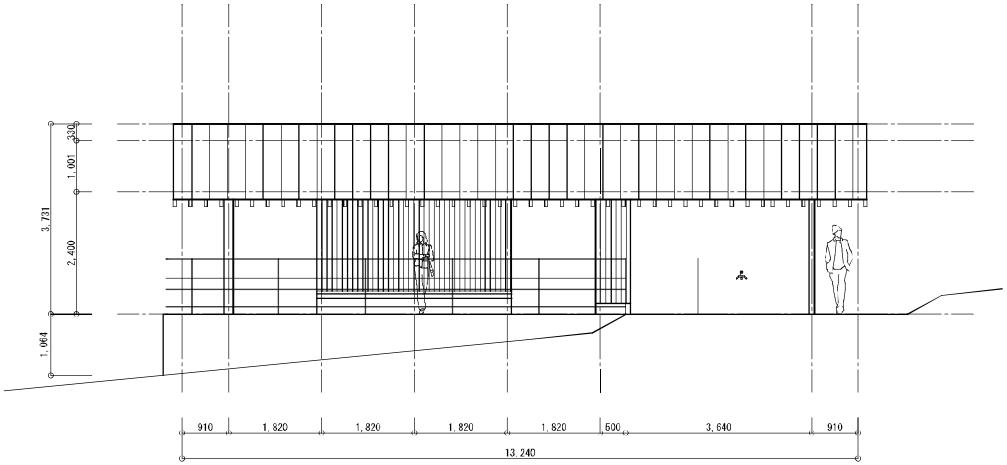

南面立面図

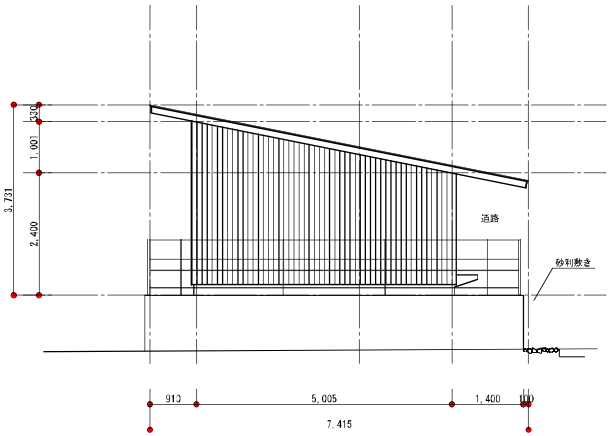

西面立面図

株式会社テイコク
一級建築士事務所　愛知県知事登録（い－２７）第13079号
テイコク一級建築士事務所　名古屋支社

DATE	DRAWING NAME	SCALE
	サニタリー棟　立面図	A１－1/50 A３－1/100
STAFF		NUMBER
		A － 4

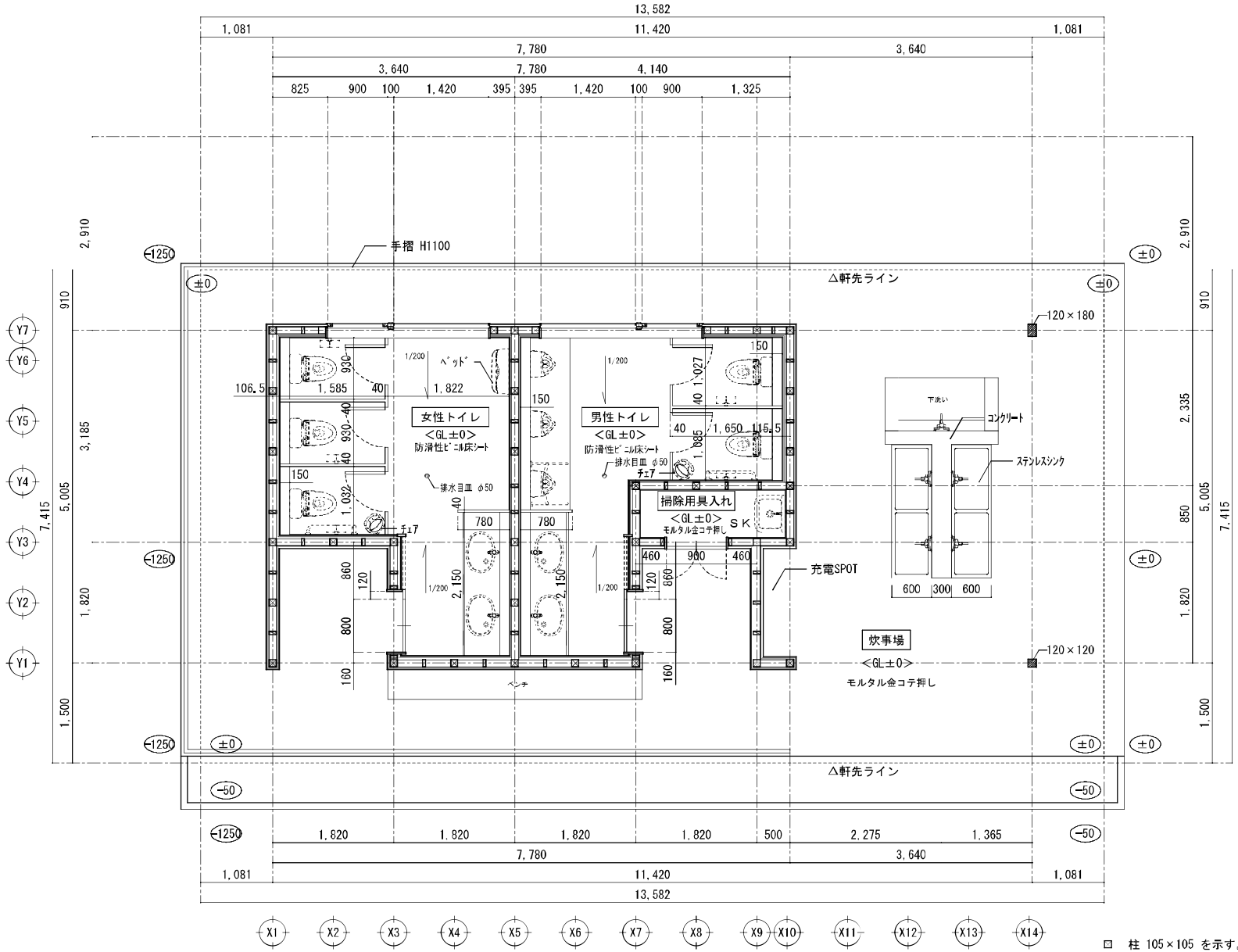

キャンプサイト側

□ 柱 105×105 を示す。
設計ＧＬ＝ＫＢＭ＋300
図中＜　＞は、設計ＧＬからの１ＦＬレベルを示す。

株式会社テイコク
一級建築士事務所　愛知県知事登録（い－２７）第13079号
テイコク一級建築士事務所　名古屋支社

DATE	DRAWING NAME		SCALE
	サニタリー棟	平面詳細図	A１－1/60 A３－1/120
STAFF			NUMBER A － 7